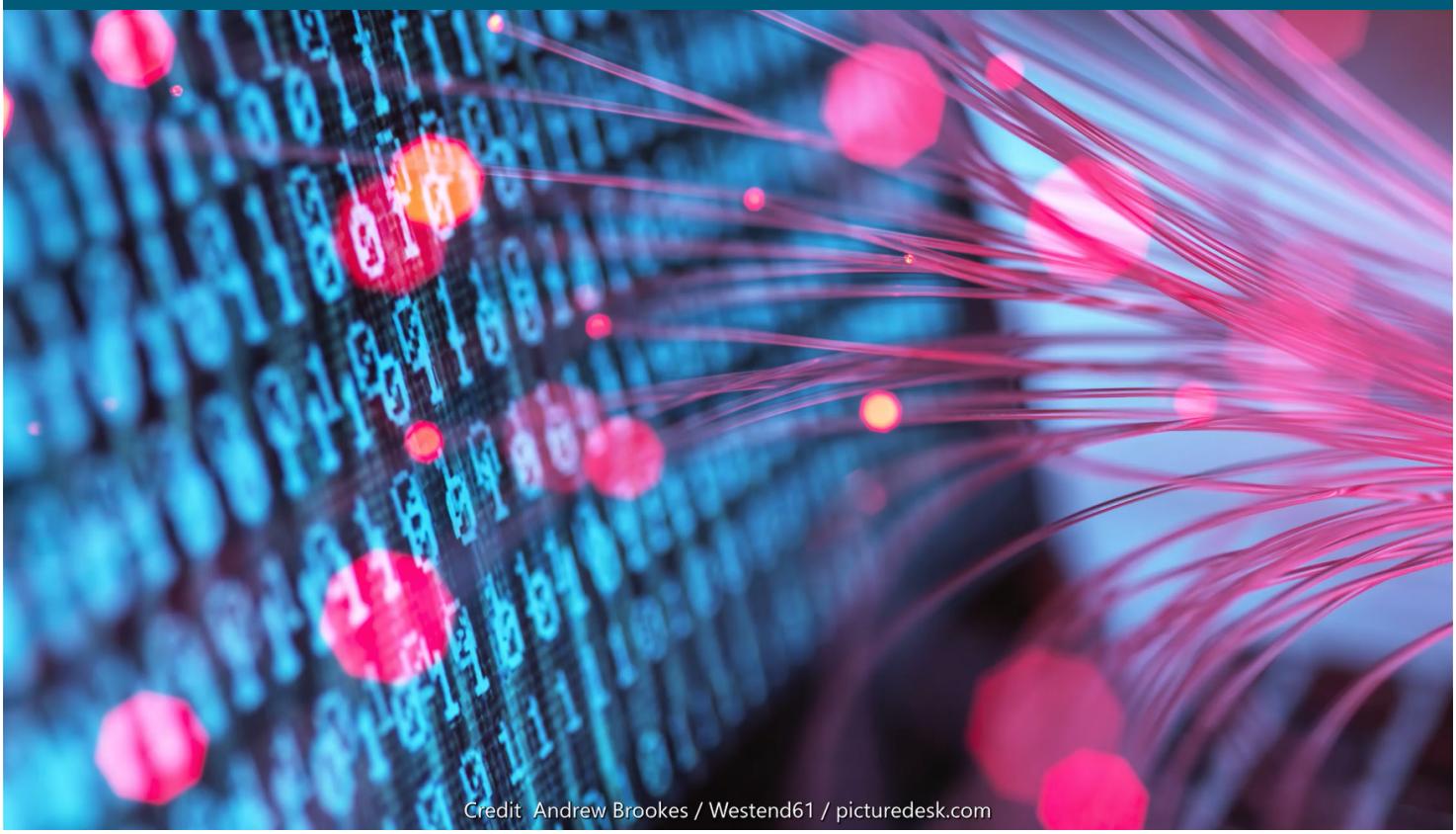

Die APA-IT bietet hochwertige IT-Services rund um das Erzeugen, Analysieren, Verbreiten und Vermarkten von digitalem Content. Als Tochterunternehmen der APA – Austria Presse Agentur betreiben wir die Infrastruktur der österreichischen Nachrichtenagentur sowie zahlreicher weiterer Medienbetriebe und anderer Unternehmen.

Für die Abteilung Linux, Storage & Netzwerk suchen wir derzeit Verstärkung und freuen uns auf deine Unterstützung als

System Manager:in für Linux Server (w/m/x)

Standort: 1060 Wien | **Eintrittsdatum:** ab sofort | **Arbeitszeit:** Vollzeit (38,5h)

Unsere Abteilung besteht aus 9 Linux- und Open-Source-Enthusiasten und betreut OpenShift/Linux Systeme externer sowie interner Kunden der APA-IT. Wir sorgen dafür, dass einige der meistbesuchten Webseiten Österreichs störungsfrei und performant rund um die Uhr erreichbar sind. Dafür setzen wir viele unterschiedliche Technologien ein, die wir laufend auf den neuesten Stand bringen und erweitern. Dabei haben die Automatisierung und das Konfigurationsmanagement einen hohen Stellenwert bei uns.

Deine Aufgaben

- Dir übertragene OpenShift/Linux-Serverlandschaft betreust du eigenverantwortlich über den gesamten Lebenszyklus hinweg (Konzeption, Installation, Konfiguration etc.)
- Du kümmerst dich um die Stabilität, laufende Optimierung und Administration der Systeme
- Bei Störungen ist dein detektivischer Spürsinn gefragt: Du findest Ursachen, Lösungen und dokumentierst sie
- Du bist für deine Systeme Ansprechpartnerin und Schnittstelle zu Kunden und internen Abteilungen
- Du wirst Teil des Rufbereitschafts-Teams sein

Das bringst Du mit

- Du bringst Erfahrung in einer ähnlichen Funktion mit, hast eine IT-Ausbildung oder bist Quereinsteiger:in und hast dir alles selbst beigebracht
- Du begeisterst dich für Container mit OpenShift/Kubernetes
- Wichtig ist uns, dass du sehr gute Linux-Kenntnisse aus einer der Linux-Familien mitbringst (v.a. RedHat, Debian, etc.), den Rest kannst du bei Bedarf bei uns lernen
- Es ist keine Voraussetzung, aber wenn du Know-how im Betrieb von Web- & Applikationsservern sowie Datenbanken beisteuerst, freuen wir uns umso mehr
- Du solltest gerne kommunizieren, weil du mit internen und externen Stakeholdern zu tun haben wirst
- Du sprichst sehr gut Deutsch und kannst dich auch auf Englisch ganz gut verständigen

Das erwartet Dich bei uns

- **Flexibles Arbeiten:** Bei uns hast du die Möglichkeit hybrid zu arbeiten und deinen Arbeitstag selbst in Abstimmung mit deinem Team zu gestalten. Darüber hinaus bietet dir Home-Office die Möglichkeit, deinen Dienstort flexibel zu wählen
- **APAcademy-Ausbildungsprogramm:** Unsere APAcademy bietet vielfältige Weiterbildungsmöglichkeiten, sowohl intern als auch extern. Sie ermöglicht es unseren Mitarbeiter:innen, stets auf dem neuesten Stand zu bleiben und sich mit anderen Units zu vernetzen, um aktuelle Entwicklungen im Unternehmen zu verfolgen
- **APA-Health@Work:** Die Gesundheit und das Wohlbefinden unserer Mitarbeiter:innen liegt uns am Herzen: Neben regelmäßigen Health Events bieten wir eine private Altersvorsorge, Apotheken-Vergünstigungen sowie die Möglichkeit von Massageeinheiten zu profitieren, welche vom Betriebsrat gesponsert werden. Zusätzlich stehen dir in unseren Räumlichkeiten vor Ort eine Betriebsärztin und Arbeitspsychologin zur Verfügung
- **Verpflegung:** Wir bieten einen Essenszuschuss in Form eines Pluxee-Lebensmittel-Pass an. Dieser wird monatlich aufgeladen und kann sowohl in Lebensmittelgeschäften als auch bei vielen Lokalen eingelöst werden
- **Nutzung der APA-Produkte:** Um am Puls der Zeit zu bleiben, stellen wir unseren APA-Kiosk allen Mitarbeiter:innen zur Verfügung. Ob Magazine, Fachzeitschriften oder nationale und internationale Tageszeitungen, bei uns bist du stets Up-to-date
- **Ausgezeichnete Anbindung:** Durch unsere zentrale Lage direkt am Wiener Naschmarkt (U-Bahn-Station Karlsplatz oder Kettenbrückengasse) sind wir öffentlich sehr gut erreichbar

Für diese (Vollzeit-)Position bieten wir dir je nach kollektivvertraglicher Einstufung ein attraktives Entgelt. Dabei beträgt das KV-Mindestgehalt EUR 4.485.-brutto (38,5h/Woche) pro Monat. Dein tatsächliches Gehalt ist abhängig von deiner Qualifikation und Erfahrung. Üblicherweise bewegt es sich für die ausgeschriebene Stelle im Bereich von EUR 4.485.- bis EUR 6.000.- brutto pro Monat.

Wir bei der APA-IT schätzen ein respektvolles Arbeitsumfeld, das von Vielfalt und gleichen Chancen geprägt ist. Ganz gleich, ob du Mitarbeiter:in oder Führungskraft bist, in unserem Unternehmen sind wir alle per DU.

Zudem freuen wir uns über Bewerbungen unabhängig von Geschlecht, Nationalität, ethischer Herkunft, Glaubensrichtung, körperlichen Fähigkeiten, Alter, sexueller Orientierung und Identität.

Hast du noch Fragen? Dann wende dich gerne an mich!

E-Mail: denise.carausu@apa.at | Mobil: +43 664 2145042

Wir freuen uns auf deine Online-Bewerbung.

JETZT BEWERBEN

Unter der Marke APA-Tech ist das gesamte Leistungsangebot der APA-IT Informations Technologie GmbH, ein Tochterunternehmen der APA – Austria Presse Agentur, zusammengefasst. APA-Tech entwickelt Komplettlösungen in den Bereichen Media Solutions, Content Management Systeme und Hosting/Outsourcing und ist IT-Supporter der österreichischen Nachrichtenagentur sowie zahlreicher weiterer (Medien-)Unternehmen, darunter befinden sich renommierte Kundinnen und Kunden wie Cineplexx, ORF, Swarovski, u.v.m.

APA-IT – Informations Technologie GmbH

Laimgrubengasse 10
1060 Wien, Österreich
auf Google Maps anzeigen

www.apa.at